

# Residencia en Residencial Parque Sumiya Jiutepec, Morelos.

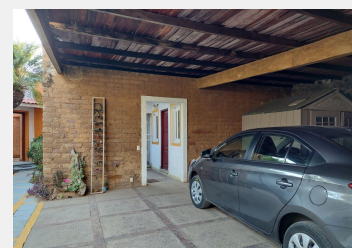

Venta: \$8,000,000

Pesos mexicanos



¡Hermosa propiedad en Residencial Sumiya, Jiutepec!

Descripción:

Se encuentra disponible esta hermosa propiedad en la exclusiva colonia de Residencial Sumiya en el Municipio de Jiutepec, zona oriente, que cuenta con una ubicación privilegiada dentro de un fraccionamiento de primer nivel

Características:

La propiedad tiene una superficie total de 964.00 m<sup>2</sup> y una construcción de 370m<sup>2</sup> en un solo nivel. Su estado de conservación es bueno, con acabado Colonial y excelente mantenimiento. La cuota de Mantenimiento del Fraccionamiento es de \$1,500.00 pesos mensual; La casa tiene amplios espacios, ideal para el confort de la familia.

Cuenta con una sala y comedor amplios, 3 recámaras con closets, 4 ½ baños, Recamara principal con Baño y vestidor, cocina equipada y con antecomedor, un hermoso jardín grande con alberca equipada, cuarto de servicio con baño, cisterna y 4 lugares de estacionamiento.

Amenidades:

Esta propiedad cuenta con un excelente sistema de vigilancia, lo que garantiza la seguridad de su

familia.

Precio:

Esta hermosa propiedad se encuentra a la venta en MXP \$8,000,000, una oportunidad que no puede dejar pasar; PRECIO NEGOCIABLE¡¡

Vigilancia:	Si	Terreno:	964.00 m <sup>2</sup>
Frente:	15.00 mts.	Tipo de terreno:	Plano
Construcción:	370.00 m <sup>2</sup>	Niveles:	1
Edad del inmueble:	20 años	Estado de conservación:	Bueno
Antecomedor:	Si	Sala:	Si
Comedor:	Si	Recámaras:	3
Baños:	4 ½	Closets:	Si tiene
Cocina:	Equipada	Gas estacionario:	Si
Cuarto de servicio:	Con baño	Cisterna:	Si
Estacionamiento:	4 autos	Jardín:	Grande
Alberca:	Equipada	Ubicado:	En fraccionamiento
Tráfico:	Nulo		