

# Terreno en Lomas de la Selva Cuernavaca, Morelos.

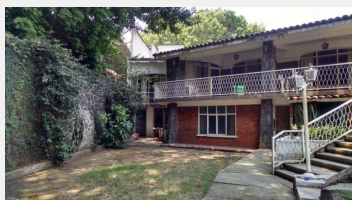

Renta: \$60,000  
Pesos mexicanos



Inmejorable ubicación en Avenida principal! A solo unos pasos del Costco! Terreno de 910 m<sup>2</sup> de superficie, con 22 metros de frente por 44 metros de fondo, con uso de suelo comercial, ideal para agencia de autos, bancos, restaurantes, plaza comercial, oficinas corporativas etc.

\*Precios y disponibilidad sujetos a cambios sin previo aviso. El precio expresado no contempla gastos de escrituración.

Terreno:	910.00 m <sup>2</sup>	Frente:	22.00 mts.
----------	-----------------------	---------	------------

Fondo:	44.00 mts.	Tipo de terreno:	Plano
Ubicado:	En avenida	Tráfico:	Denso